Gemeindebrief

Einsichten und Ausblicke

EVANGELISCHE KIRCHENGEMEINDE MAGSTADT

Frühjahr 2023

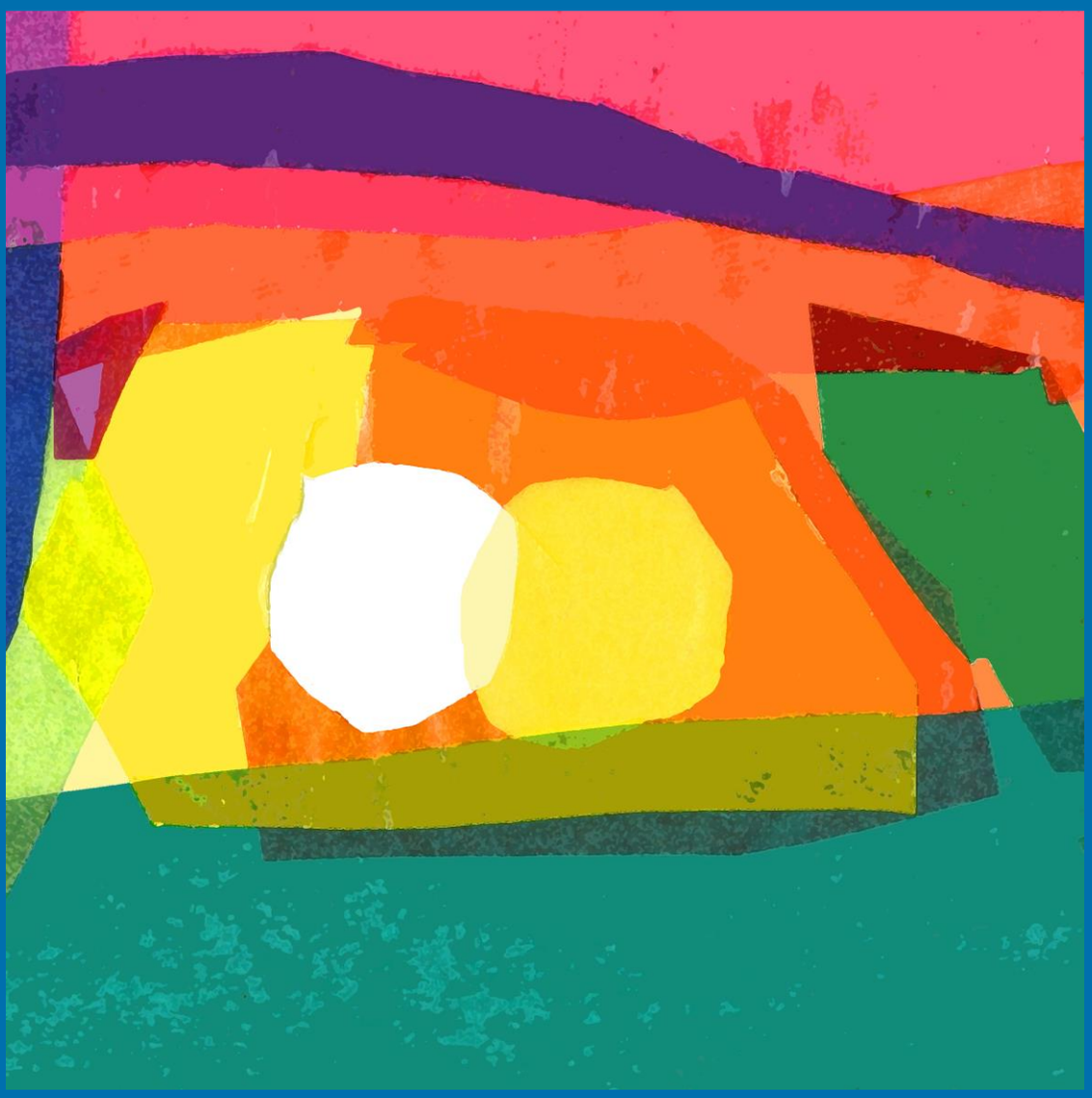

Kirche baut um

Nicht nur die Energieversorgung und die Mobilität bedürfen des Umbaus für eine lebenswerte Zukunft, auch die evangelische Kirche als Organisation und die Kirchengemeinden bauen um.
Wir in Magstadt planen derzeit unter Federführung des Oberkirchenrates die **Sanierung des Gemeindehauses.** Wir möchten aber auch **Menschen mit Kindern stärken** ihr Leben in die Hand zu nehmen und die Kirchengemeinde zusammen mit dem CVJM als Ort des Kontaktknüpfens und des Erlebens von Gemeinschaft anbieten.

Dazu wird derzeit ein Familiennetzwerk angedacht (siehe Seite 6). Der CVJM prüft, ob er die Trägerschaft für die Anstellung einer Teilzeitkraft für die Jugendarbeit übernehmen kann, da dies der Kirchengemeinde aufgrund des Anstellungsrechtes derzeit nicht mehr möglich ist.

Bewältigen müssen wir, dass **die Zahl unserer Mitglieder zurückgeht** und damit auch die finanziellen Spielräume schrumpfen. Bereits im Jahr 2018 wurde von der Landeskirche beschlossen, dass bis spätestens 2024 die 50%-Pfarrstelle hier in Magstadt wegfällt. Es geht also ein Drittel der pastoralen Dienstkraft verloren. Bis zum Jahr 2030 werden in der ev. Landeskirche weitere 24% der Pfarrstellen abgebaut und bis zum Jahr 2040 soll der Gebäudebestand um bis zu 50 % reduziert werden. Personal und Infrastruktur bedürfen der finanzierbaren Anpassung.

Um die Kirchengemeinde auch künftig gut aufzustellen, werden wir enger **mit den Nachbarkirchengemeinden zusammenarbeiten**. Derzeit wird besprochen, mit welchen wir in den Verbund gehen. Sicher sind Maichingen und Döffingen dabei. Darüberhinaus wird die kirchliche Verwaltung neu aufgestellt. Komplizierter gewordene staatliche Anforderungen und die Digitalisierung erfordern modern aufgestellte Regionalverwaltungen.

Zum Redaktionsschluss lag uns die vom Oberkirchenrat beauftragte **Machbarkeitsstudie zur Sanierung unseres Gemeindehauses** noch nicht vor. Klar ist aber bereits, dass das Raumvolumen um die Hälfte reduziert und auf eine regenerative Energieversorgung umgestellt werden muss. Wir werden als Kirchengemeinde Unterstützung von Ihnen benötigen, um in den nächsten Jahren überhaupt noch ein evangelisches Gemeindehaus vorhalten zu können.

Kirche baut um, um in Zukunft bedarfsgerecht und zeitgemäß Leben in der Hoffnung des Glaubens ermöglichen zu können.

Das Osterfest ermutigt, nicht bei der aktuellen Realität stehen zu bleiben, sondern Umbau zu wagen. In der Passionszeit, in der wir im Kirchenjahr nun sind, und am Karfreitag können wir unsere Schmerzen wie auch unser Leiden an den Zuständen der Welt mit dem Leiden Christi am Kreuz von Golgatha verbinden.
Gott leidet beim Leiden seiner Welt mit und lässt uns darin nicht allein!

Mit Ostern dürfen wir glauben, dass Gott die Realitäten der Welt umbaut.
Er hat den Tod Jesu nicht zementiert, sondern den Stein vor dem Grab weggerollt. Der Glaube erzählt von der Auferweckung Jesu. Gott belässt die Welt nicht wie sie ist. Sie soll sich immer wieder von neuem zum Guten verändern.
Licht leuchtet seitdem aus der Höhle, wie auf der Titelseite dargestellt und bringt Farbe ins Leben.

Hoffnung ebnet den Weg in die Zukunft.
Gewalt, Hass, Terror und Krieg,
Leid, Ausbeutung und Unrecht
sind nicht das Ziel der Weltgeschichte,
sondern Liebe und Frieden.
Dieter Heugel

Johannes-Täufer-Kirche am Marktplatz

Gottesdienste
meist sonntags um 10:00
*Infos zu Taufen auf Seite 10

Offene Kirche zur Einkehr
von Mai-September,
donnerstags 14:00-18:00

Werktagsläuten
um 6 Uhr Gebet für den Tag
um 12 Uhr Gebet für den Frieden
um 15 Uhr Bitte um Vergebung
um 18 Uhr Dank für das Leben

Einläuten des Sonntags
samstags um 17 Uhr

Sonntagsläuten um 8 Uhr
Dank für das Licht der Sonne
und die Hoffnung des Glaubens

Auszeit-Gottesdienst
mit Musikteam und Gebetszeit
am Sonntag, 14.5., 22.10.
um 10 Uhr und 9.7. um 17 Uhr

Freitags um 8
Singen und Bibel teilen
am 24.3. und 28.4.,
„Freitags um 8“, also 20 Uhr

Ökumenisches Taizégebet,
monatlich mittwochs, 19:00,
ev. + kath. Kirche wechselnd,
19.4. (kath), 10.5. (ev),
14.6. (kath) und 12.7. (ev)

Jugendgottesdienst
„Primetime“
ein Abendgottesdienst für junge
Leute, samstags, am 13. Mai
und 1. Juli

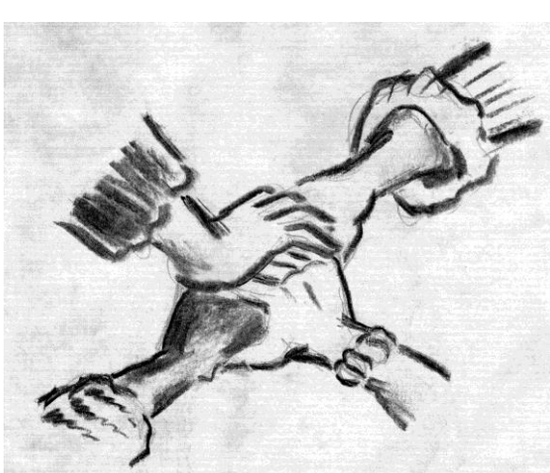

Im Ev. Gemeindehaus

Alte Stuttgarter Straße 12/1
(unterer Eingang EG)
Goethestraße 6
(oberer Eingang OG)

Elterncafé
freitagvormittags 9:30-11:30
für Eltern mit Kindern von 0 bis 3 Jahren, (Kooperation mit Haus der Familie Sindelfingen und Familie am Start)

Eltern-Kind-Gruppen
Infos zu den aktuellen Gruppen
oder bei Wunsch für neue
bei meiersimone@gmx.net

Minikirche um 10:00
am Sonntag, 26. März, 25. Juni
für Kinder von 0-5 Jahren mit
Erwachsenen im großen Saal

Kinderkirche um 10:00
am Sonntag, 26. März, 9. April,
14. Mai und 18. Juni
für Kinder ab 5 Jahren

Kreistanzen
Samstag, 15. April, 17:00-19:00
amklement@gmx.de

Leib und Seele – der Treff 70+
1 x monatlich mittwochs, 14:30,
im Gemeindehaus, Großer Saal,
am 05.04., 03.05., 07.06. und 05.07.

Posaunenchor (CVJM)
donnerstags 20:00
r.bebion@t-online.de

Johannes-Täufer-Chor
montags 20:00,
jutta.hay@gmx.de

Aktuelle Termine und Veranstaltungen:
www.ev-kirche-magstadt.de

auf der Startseite **„Aktuelle Woche“** anklicken!

Im Menü zu finden: Kontaktdaten, Terminvorschau, Einblicke und Gemeindebriefarchiv,

unter **„Infos“**: Anleitung zum Kircheneintritt, Infos zu Kirchenfinanzen und Kollektenergebnissen, Johannes-Täufer-Kirche mit ihren Glocken, und mehr ….

Evangelisches Pfarramt
Pfarrstraße 3

Sekretärin Sabrina Bengel
Telefon: 07159/42351
pfarrbuero.magstadt@elkw.de

Öffnungszeiten des Pfarrbüros

Dienstag	**10:00 – 12:00**	**16:00 – 18:00**
Donnerstag	**10:00 – 12:00**	
Freitag	**10:00 – 12:00**	

Kirchenpflegerin Sabine Weirich
(Finanzen, Spenden, Gebäudeverwaltung)
Kirchenpflege.Magstadt@elkw.de, Tel. 8057940

Konten der Kirchengemeinde:
Kreissparkasse Böblingen
IBAN: DE96 6035 0130 0000 0151 05
VR-Bank eG Magstadt - Weissach
IBAN: DE27 6039 1420 0050 1090 06

Pfarrerin Christina Heugel
(Magstadt Südost, 50%-Auftrag)
christina.heugel@elkw.de,
Telefon: 458658

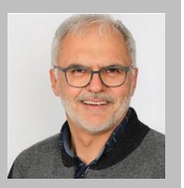

Pfarrer Dieter Heugel
(Magstadt Nordwest, 100%)
dieter.heugel@elkw.de,
Telefon: 458658

Vorsitzender Kirchengemeinderat Joachim Wolf
jowolf72@posteo.de, Telefon 07159/410877

Mesnerteam der Kirche
Onita und Helmut Schipper
Angela Klement

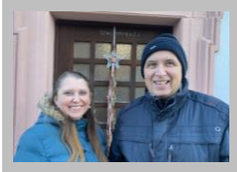

Gemeindehaus
Hausmeisterteam
Harald Kohler und Nina Kromm
Belegungsorga: Pfarrbüro

Impressum
Herausgeber: Evangelische Kirchengemeinde Magstadt
Redaktion: Sabrina Bengel, Angela Klement, Markus Faulhaber, Immo Hentschel und Dieter Heugel (verantwortlich)
Verwendung von Bildern des Gemeindebriefverlages, D. Layer-Stahl, ev. Landeskirche sowie privat
Auflage: 1800 Stück, gedruckt auf Recyclingpapier, verteilt vom Gemeindedienst
an jedes evangelische Gemeindeglied ab 18 Jahren
Redaktionsschluss für die nächste Ausgabe:
19.06.2023, Erscheinungstermin: 06.07.2023

Besuche bei Altersjubilaren
Zum 80., 85., 90., 95. und 100. Geburtstag kommt meist die Pfarrerin oder der Pfarrer vorbei.
Ansonsten bekommen Sie zum 70. und 75. Geburtstag einen Gruß eingeworfen und ab dem 81. Geburtstag von einer ehrenamtlichen Person des Besuchsdienstes der Kirchengemeinde wenn möglich persönlich überreicht.

Hochzeitsjubiläen
Zur goldenen, diamantenen oder eisernen Hochzeit bekommen die Ehepaare per Brief einen Gruß der Kirchengemeinde und eine Urkunde des Landesbischofs. Wird ein Besuch durch die Pfarrerin oder den Pfarrer gewünscht, melden Sie sich zwei Wochen vor dem Jubiläum im Pfarrbüro (Tel. 42351). Auch die Segnung des Jubelpaares im Gottesdienst ist weiterhin möglich.

Seelsorge- und Beratungsgespräche
Pfarrerin oder Pfarrer können sie für ein Gespräch persönlich ansprechen oder telefonisch (Tel 458658) oder per Mail einen Termin anfragen,
auch für einen **Kircheneintritt.**

Beratungsstelle der Diakonie (www.edivbb.de)
bei Problemen mit der Seele, dem Leben, Schulden, …
in Böblingen, Landhausstraße 58, 07031/216511

Haus der Familie in Sindelfingen
Kurse und Beratung für das Leben mit Kindern
07031/76360 (www.hdf-sindelfingen.de)

Ökumenische Sozialstation in Magstadt
(Krankenhilfe Diakonieverein) 07159/42236

Hospizdienst (Begleitung Sterbender)
07031/3049402 (www.hospizdienst-bb.de)

Betriebsseelsorge (Probleme am Arbeitsplatz)
Pfarrer Andreas Hiller, 07031/222608
www.evang-betriebsseelsorge-boeblingen.elkwue.de

Telefonseelsorge (anonyme Gespräche)
0800-1110111 oder 0800-1110222
Mail oder Chat mit: online.telefonseelsorge.de

Kirchensteuerberatung der Landeskirche
(auch zur Möglichkeit der Kappung bei einer Abfindung)
kirchensteuer@elk-wue.de oder 0800 / 7137137

Internetseite der Landeskirche: www.elk-wue.de
Infos zur Kirchensteuer: www.elk-wue.de/kirchensteuer

Internetseite des Kirchenbezirks Böblingen
www. kirchebb.de (ökumenisch)

Offene Kirche am Karfreitag 14-17 Uhr mit Musik um 14:45

Auch dieses Jahr ist die ev. Kirche am Nachmittag des Karfreitags, am 7.4., von 14-17 Uhr geöffnet. Am Taufstein kann ein Stein der Sorge abgelegt und ausgelegte Gebete können mitgenommen werden.

Musik mit Lesung am Karfreitag um 14:45

Meditative Musik von Michaela Gonther-Deubner und eine Lesung aus der Passionsgeschichte der Bibel von Pfarrer Heugel gestalten **30 Minuten in der Johannes-Täufer zur Sterbestunde Jesu.**
Um 15 Uhr ist Jesus an einem Freitag im Frühjahr am Kreuz auf dem Hügel Golgatha in Jerusalem gestorben. Von der römischen Herrschaft war er zum Tod verurteilt worden. In den Evangelien wird von der 9. Stunde des Tages gesprochen. Das ist bei uns 15 Uhr.
Den Gedenktag des Karfreitags gilt es **in seiner Nachdenklichkeit auszuhalten**.

Glockenläuten am Karfreitag

Manche Kirchen verzichten am Karfreitag auf das Glockenläuten. Gerät dadurch die Bedeutung des Tages nicht noch mehr in Vergessenheit?
Deshalb läutet bei uns **um 9 Uhr eine Glocke zur Stunde der Kreuzigung Jesu** und **um 15 Uhr erklingen zwei Glocken zur Zeit des Todes Jesu.**
Um 9:30 und um 9:50 laden sie zum Gottesdienst mit dem Johanes-Täufer-Chor um 10 Uhr ein.

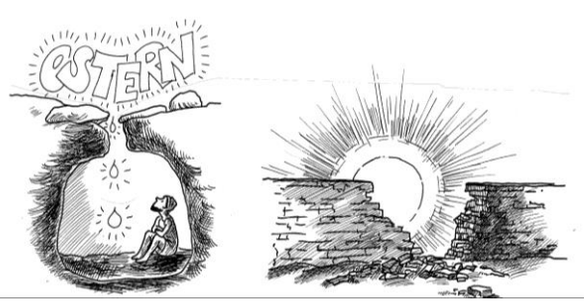

Am Ostersonntag laden wir wieder zum Familiengottesdienst um 10 Uhr auf dem Marktplatz ein!

Und für die Frühaufseher um 7 Uhr auf den Friedhof zum Ostererwachen, jeweils wirkt der Posaunenchor mit!

„Wendepunkt“ am Samstag, 1. April um 19.30 Uhr im Gemeindehaus

Songs über das Leben und die Hoffnung präsentiert die Band Wendepunkt am Samstag, 1. April um 19:30 im ev. Gemeindehaus in Magstadt.

Die **Pfadfinder** des CVJM sorgen in der Pause für einen kleinen Imbiss.

Eintritt: 5 €

Die Altdorfer **Akustikrock-Gruppe um Sänger Hermann Zipperer** tritt mit Songs ihrer neuen CD „Leben“ auf und hat auch noch ältere im Repertoire. Früher waren sie durch bassbetonte rockige Songs bekannt. Mit den Jahren sind sie sanfter und inhaltsbetonter geworden.
Sänger Hermann Zipperer ist in Magstadt als einstiger Marktleiter des Edeka mindestens von Sehen her vielen bekannt. Co-Sänger ist Songschreiber Bernd Ulmer. Martin Jehle wird am Keyboard dabei sein und Uwe Köck aus Magstadt am Schlagzeug. Ihre Lieder drehen sich um das Leben und Erfahrungen mit dem Glauben.

Offene Kirche ab 4. Mai

Jeden **Donnerstag** ist dann wieder von **14-18 Uhr** die Johannes-Täufer-Kirche geöffnet,
außer an Christi Himmelfahrt und Fronleichnam, bis Ende September.

Besinnung und Stille tun hin und wieder gut.
Wer mag, kann am Taufstein **eine Kerze anzünden**, sich zur Besinnung in eine Bank setzen oder einfach einen kurzen Blick in die Kirche werfen.

Ehrenamtliche begleiten die offene Kirche und ermöglichen dieses Angebot. Haben Sie Interesse mitzumachen und einmal im Monat zwei Stunden einzubringen? Dann melden Sie sich im Pfarrbüro!

Mit Familien Zukunft bauen

Mit einem Projektteam und dem Kirchengemeinderat (KGR) planen wir seit Herbst 2022 eine Initiative für die Kirchengemeinde und für Magstadt. **Wir möchten mehr für junge Familien tun und mehr mit ihnen unterwegs sein**.
Dazu sollen in Zusammenarbeit mit dem Haus der Familie Sindelfingen Angebote der Familienbildung in Magstadt organisiert werden. Der Bedarf für mehr Informationsaustausch, Beratung und Teilhabe an Angeboten ist groß. Sowohl hier verwurzelte junge Menschen mit Kindern als auch Zugezogene haben Interesse.

Mit dem Sportverein und dem CVJM gibt es für ein **„Netzwerk Familien in Magstadt“** bereits erste Überlegungen. Simone Meier ist zum einen Kirchengemeinderätin in Magstadt und zum andern beim **Haus der Familie** im Team der „Frühen Hilfen“ tätig. Zusammen mit Anja Schneider (vom CVJM beauftragt), Ulrike Krusemarck (Co-Leiterin des Hauses der Familie) und Dieter Heugel ist sie im Projektteam.

Der KGR hat am 15. Februar einen Antrag an den Oberkirchenrat auf die Einrichtung einer Projektstelle auf den Weg gebracht. Die Landeskirche fördert derzeit innovative Ideen in Kirchengemeinden mit 50%-Projektstellen.
Daran haben mehrere Gemeinden Interesse. Wir sind gespannt, ob wir mit unserer Projektidee überzeugen können.
(Dieter Heugel)

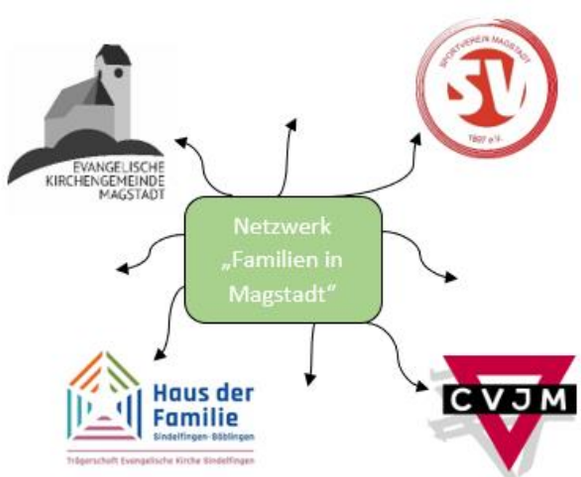

Winterspielplatz 2022/2023

Am 2.12.2022 haben wir den Winterspielplatz im Gemeindehaus gestartet. Es ist ein **vom Haus der Familie** Sindelfingen koordiniertes Angebot.
Mit dieser besonderen Art des Spielplatzes sollte jungen Familien die Möglichkeit eröffnet werden, auch bei kalten Temperaturen und regnerischem Wetter einen Platz zum gemütlichen Spielen, Toben und sich Treffen zu finden.

Durch die Kooperation mit der Kirchengemeinde können wir **im großen Saal jeden Freitagnachmittag eine große Spielwiese im Warmen** für die Kinder zwischen ein und drei Jahren aufbauen. Hier ist einiges geboten! Von Rutschen über Bällebad, Klettergerüste und Balance-Parcours war für jeden etwas dabei um sich ausprobieren.
Für uns Mitarbeiter ist jeden Freitag aufs Neue spannend, wer kommen wird. Von den 15-25 Familien, die sich hier jeden Freitag einfanden, war jedes Mal wieder jemand anderes dabei und so blieb die Gruppe jede Woche ganz bunt gemischt. **Meistens sind Familien aus Magstadt, Sindelfingen, Maichingen, Döffingen, …** dabei.
Am 17.2.23 haben wir in Kooperation mit dem CVJM ein Special machen und den Spielplatz mit einem genialen Krabbellabyrinth für Kinder von vier bis sechs erweitern können.

Da der **Winterspielplatz** so gut angenommen wurde, haben wir anstatt am 17.2.23 mit unserem Special zu enden, ihn noch **bis Ende März verlängert. Von 15-17 Uhr ist er geöffnet.**

Eurer Winterspielplatz-Team Nadine und Inka

Konfirmationen 2023

in der Johannes-Täufer-Kirche um 10:00
mit Abendmahlsfeier am Vorabend um 18:30

……

Gott möge sie stärken zu Glaube, Liebe und Hoffnung!

……

Am Sonntag, 30. April werden konfirmiert:
Mika Beurenmeister, Colin-Jayden Hamann, David Hering, Nick Hurler, Jonathan Licht, Dominik Schott, Emily Altvater, Charlotte Altvater, Lia Heilig, Inka Hentschel, Josephine Kunde, Marie Widmaier

Am Sonntag, 7. Mai werden konfirmiert:
Peer Janssen, Julian Schuhmacher, Nilay Spatschek, Timo Wehrle, Anastasia Göttmann, Lena Hammer, Maya Leuthold, Marlene Stähle, Marie Wörz

Seit Juli 2022 waren wir nun in zwei Konfigruppen miteinander unterwegs. In der Mittelphase waren die Konfinachmittage am Mittwoch gemeinsam, in der Schlussphase zur Vorbereitung der Konfirmationen wieder jede für sich.
Höhepunkte waren **die drei gemeinsamen Konfiaktionen an Samstagen** im Gemeindehaus. Die Jugendlichen hatten dabei viel Spaß miteinander.
Vielen Dank an alle ehrenamtlich Mitarbeitenden die diese möglich gemacht haben!
Dieter Heugel

Konfijahr 2023/2024

Anmeldungen zum neuen Konfijahr

Die Anmeldung zum neuen Konfirmandenjahr ist am **Mittwoch, 10. Mai,** zwischen 15:30 und 18:30 im Gemeindehaus (kleiner Saal).

Die Anmeldeunterlagen werden nach Ostern zugestellt, soweit die Jugendlichen von uns erfasst sind.

Mit einem gemeinsamen Event von Eltern und Konfirmand/in, dem **Konfistartabend,** beginnen wir **am Mittwoch, 28. Juni um 19:00.**
Die erste Konfistunde ist am **Mittwoch, 5. Juli**, von 15:00 -17:00 Uhr geplant.
Dann ist jeden Mittwoch 15:00 Konfinachmittag, sofern keine Schulferien sind.

Geplanter Konfirmationstermin 2024

Konfirmation am Sonntag, 28. April, 10:00
mit Abendmahlsfeier um 18:30 am Samstag, 27. April

++

Konfi am Mittwochnachmittag, Aktionen samstags oder an Wochenenden, Teilnahme und Mitwirkung an Gottesdiensten gehören zum Programm. Erleben von Gemeinschaft und Entdeckungen mit dem Glauben sind Zielsetzungen der Konfizeit.
Wichtig ist, dass die Jugendlichen ein ehrliches Interesse haben Kirchengemeinde und Glauben zu erleben, sich einzubringen und teilzuhaben.

Die Konfirmation erinnert an die Zusage der Treue Gottes in der Taufe und bittet um seinen **Segen für den Lebensweg des Jugendlichen.** Die Taufe von bisher nicht Getauften kann während des Konfijahres oder im Konfirmationsgottesdienst erfolgen.

Gemeinderückblick 2022 in Zahlen

- **Taufen**
  21 Kinder aus unserer Gemeinde wurden in der Johannes-Täufer-Kirche getauft

- **Konfirmationen**
  15 Mädchen und Jungen wurden am 8. Mai und am 15. Mai konfirmiert.

- **Kirchliche Trauungen**
  8 Ehepaare ließen sich im vergangenen Jahr in der Johannes-Täufer-Kirche trauen

- **Bestattungen**
  Von **33** Menschen, die aus unserer Kirchengemeinde verstorben sind, haben wir in einer Trauerfeier Abschied genommen.

- **Aufnahmen und Austritte**
  Wir freuen uns über **6** Aufnahmen in die Evangelische Landeskirche und unsere Kirchengemeinde in Magstadt.
  52 Menschen haben ihren Austritt erklärt.

- **Gemeindegliederzahl**
  Am Ende des Jahres 2022 zählte unsere Kirchengemeinde **2387** Gemeindeglieder, 108 weniger als im Jahr 2021.

++

Liebes Gemeindeglied, Danke, dass Sie weiterhin in der Kirche sind!

Sie helfen mit, dass Menschen **Halt und Hoffnung** finden und Kirche in Magstadt gelebt wird.

Leider sind wir auch im Jahr 2022 in Magstadt wieder weniger Evangelische geworden. Es sind mehr Menschen gestorben als Kinder durch die Taufe aufgenommen wurden und die Zahl der Kirchenaustritte übersteigt die der Eintritte.

Länger in Magstadt Wohnende treten seltener aus als neu Zugezogene. Viel zu oft treten auch junge Leute aus, sobald sie ihren ersten Lohn bekommen und neben anderem auch Kirchensteuer abgezogen wird. Dazu kommt, dass 2022 mehr Evangelische weg- als zugezogen sind. Vermutlich war der gesuchte Wohnraum in Magstadt nicht zu finden.

In Magstadt liegen wir beim Rückgang der Mitglieder im Durchschnitt der ev. Kirche. Menschen wollen für ihre Mitgliedschaft keine Steuer mehr entrichten und treten aus. Aber Personal und Gebäude wollen finanziert sein und das wird zunehmend problematischer.

DANKE – DANKE – DANKE – DANKE

Spendenergebnisse 2022

Bereits seit 15 Jahren bitten wir um den **Freiwilligen Gemeindebeitrag** und konnten dank Ihrer Zuwendungen schon einige Projekte (mit)finanzieren und unterstützen.
Auch im Jahr 2022 haben Sie die von uns vorgeschlagenen Projekte durch Ihre Spenden unterstützt. Dafür danken wir Ihnen herzlich!

Projekt 1: Sanierung Gemeindehaus - 6.005 €
Projekt 2: Projektionstechnik Kirche - 1.845 €
Projekt 3: Burkina Faso Projekte - 3.055 €
Ohne Angabe eines Projektes - 3.753 €
Dies ergibt einen Gesamtbetrag von 14.658 €

Als weitere Spenden zur Verwendung in Magstadt gingen ein:
5.055 € für „Eigene Gemeinde“ von 31 Spendern, für die Kinderkirche 600 € von 2 Spendern, 8.890 € für die Jugendreferentenstelle von 16 Spendern und 1.200 € eines Spenderehepaares für aktuelle soziale Projekte.

Die Spendenaktion „Brot für die Welt“ ergab insgesamt 7.985 € (Kollekten in den Gottesdiensten von 2.760 € und Spenden von 5.225 € von 45 Spendern), die wir entsprechend für Projekte in Burkina Faso über den Kirchenbezirk Böblingen weitergeleitet haben.

Vielen Dank für jede Unterstützung!
Sabine Weirich (Kirchenpflegerin)

……

www.gemeindebegeistert.de
Innovationsinitiative der evangelischen Kirche

Leib und Seele – der Treff 70 plus

Jeden **1. Mittwoch im Monat** lädt die Kirchengemeinde Seniorinnen und Senioren zum Leib und Seele Treff ins Gemeindehaus ein.
Dieses Angebot wird sehr gerne angenommen, denn hier gibt es Raum und Zeit für **Begegnungen und Geselligkeit**. **Um 14.30 Uhr** geht's los mit einer kurzen Andacht und danach gibt es Leckeres vom Kuchenbüffet mit Kaffee oder Tee. Weiter geht es dann, mal heiter mal besinnlich, mit einem abwechslungsreichen Programm.
Das Vorbereitungsteam lädt auch regelmäßig Gäste ein, die ein Thema beleuchten: von Schlössern und Burgen rund um Magstadt, den Kirchenglocken, der Bienenzucht, Brot für die Welt, der Kindheit in Magstadt, Lebensgeschichten bekannter Persönlichkeiten und vielem mehr wurde schon berichtet. Viel und gerne wird auch gesungen, meist von Grete Herberth am Klavier begleitet.

Ausflug zum Kloster Maulbronn am 3. Juli 2019

Besondere Höhepunkte beim Seniorentreff sind die jährlich angebotenen **Ausflüge**.
Wir erinnern uns an schöne Fahrten nach Haigerloch, Bad Urach, Oberstadion, Heilbronn, Schwäbisch Gmünd, Reutlingen, Maulbronn, oder
letztens im Oktober nach Neuhengstett. Dort besuchten wir das neu eingerichtete Waldensermuseums bei herrlichem Herbstwetter.

Unser Leib und Seele Team

Neue Gäste sind stets willkommen – unsere Nachmittage werden in den Schaukästen der Kirchengemeinde und im Magstadter Mitteilungsblatt angekündigt.
Die nächsten Termine sind **am 5. April und 3. Mai.**

Fasnet 2023 auch bei uns im Gemeindehaus.

Wir freuen uns, dass wir **aufgrund der großzügigen Spenden unserer Besucherinnen und Besucher** im letzten Herbst und Anfang dieses Jahres **jeweils 200 Euro** für einen guten Zweck weitergeben konnten. Das Geld kommt der **Magstadter Außenstelle des Tafelladens** Sindelfingen im kath. Gemeindehaus zugute. Damit wurden Waren eingekauft, die dann günstig an die Kundinnen und Kunden abgegeben werden.
(Renate Kilgus und Angela Klement)

Heilige Taufe

Gott sagt „Ja“

Du darfst leben mit Liebe und Hoffnung
in der Gemeinschaft des Glaubens.
Getauft wurden:

……

Anmeldungen zur Taufe
richten Sie an das Pfarrbüro (Tel. 07159/42351).
Dort erfahren Sie auch mögliche Tauftermine, zurzeit oft sonntags um 10:00 oder 11:30.
Pfarrerin oder Pfarrer kommen zur Vorbereitung der Taufe gewöhnlich bei Ihnen zuhause vorbei oder wir treffen uns im Gemeindehaus.

……

……

Kirchliche Trauung

Zueinander „Ja“ sagen

Mit Gottes Segen soll der gemeinsame Weg
der Ehe weitergegangen werden.
Er möge ihre Partnerschaft stärken.

……

Anmeldungen zur Trauung
richten Sie an das Pfarrbüro (Tel. 07159/42351).
Bitte melden Sie sich frühzeitig, damit wir prüfen können, ob der von Ihnen gewünschte Termin möglich ist.

Verstorbene

Gottes Obhut sind sie anvertraut

Von Gott kommen wir und zu ihm gehen wir.
Um Trost und Hilfe im Leben bitten wir.

……

Abschied nehmen
Beim Tod eines Menschen aus der Kirchengemeinde gestalten Pfarrerin oder Pfarrer gerne den Abschied auf dem Friedhof.
Eine **Trauerfeier** erinnert an den Verstorbenen. Sie oder er werden Gott anvertraut. Das Gebet zu Gott hilft den Abschied zu vollziehen.
Gewöhnlich meldet sich das von Ihnen gewählte Bestattungsinstitut im Pfarramt zur Vereinbarung des Temins für die Trauerfeier mit Sarg oder Urne.
Die Pfarrerin oder der Pfarrer nimmt Kontakt mit Ihnen auf und vereinbart ein Gespräch zur Vorbereitung der Trauerfeier.

……

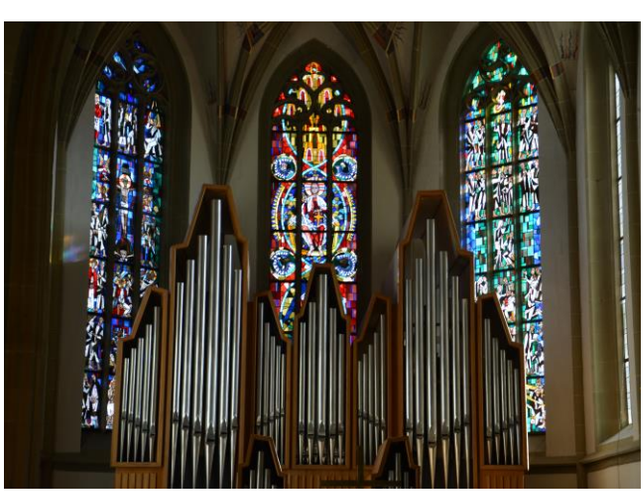

Mangos aus Burkina Faso
Verkauf am Freitag, 5. Mai ab 8 Uhr auf dem Marktplatz in Magstadt

Die leckeren Mangos sollen **am Freitag, 5. Mai von 8:00-12:00 und 14:00-16:00** auf dem Marktplatz verkauft werden, solange der Vorrat reicht, auch am Samstag gegenüber der Post von 8-12 Uhr. Weitere Infos kommen im Mitteilungsblatt.

Bildung eröffnet nicht nur neue Möglichkeiten, sie ist auch eine Investition in die Zukunft. Mit dem Erlös der Mangotage im Kirchenbezirk Böblingen wird die **Grundbildung von Kindern in evangelischen Schulen in Burkina Faso** unterstützt.
Die Schulen legen den Grundstock zur Förderung einer künftigen selbstverantwortlichen Lebensführung. Zwei der 12 Schulen in Burkina Faso, die Nahrungsmittel erhalten, sind besondere: ein Internat für blinde Kinder und eine Schule für Taubstumme.

Mit dem Kauf von Mangos unterstützen Sie direkt die Persönlichkeitsentwicklung vieler Kinder in Burkina Faso. Durch Mittagessen, Schulmöbel, Lehrerinnen und Lehrer wird eine gute Bildung ermöglicht. Die Kinder werden motiviert zur Verantwortung für sich selbst und das Gemeinwesen.

Eine Mango kostet dieses Jahr 3,50€,
also eine Kiste mit 10 Stück 35€.

Die Preiserhöhung wurde aufgrund gestiegener Kosten für Ankauf, Transport und Steuern nötig, um die bisherige Höhe der finanziellen Förderung aufrecht erhalten zu können.

Weitere Infos unter **www.kirchebb.de/burkina**.

Christoph Scharr Pfarrer in Gechingen

Am 5. März wurde Christoph Scharr mit einem feierlichen Gottesdienst zum Pfarrer in Gechingen eingesetzt. Von Oktober 2017 bis Februar 2020 war er als Ausbildungsvikar hier in Magstadt.

Danach war er Pfarrer im unständigen Dienst auf der 2. Pfarrstelle in Bad Wildbad. Nach drei Jahren konnte er sich auf eine ständige Stelle bewerben.
Das tat er in Gechingen und ist dort auch gewählt worden.

Zusammen mit seiner Frau Rebekka und Tochter Leonie wohnen sie nun in unserer Nähe. Gerne erinnern wir uns an sein Wirken in Magstadt. Zu seiner Wahl gratulieren wir ihm und wünschen ihm und seiner Familie ein gutes Einfinden am neuen Wohn- und Wirkungsort, verbunden mit Gottes Segen!

Aufgelesen

Maßlos
Wachstums-Gesellschaft
Wohlstands-Gesellschaft
Konsum-Gesellschaft
Wegwerf-Gesellschaft

Was maßen wir uns an?
Was brauchen wir wirklich?
Was verleiht dir Glück?
Was lässt dich maßvoll werden
und das angemessene Maß finden?

(nach „Nur für heute“ – Texte zur Fastenzeit 2023)

Events

Konzert mit Wendepunkt - Akustikrock

Samstag, 1. April um 19:30
im Gemeindehaus (Großer Saal)
Neue und alte Songs über Gott, die Welt und das Leben
mit Catering durch die Pfadfinder, Eintritt: 5 €

Karfreitag, 7. April

10:00 **Gottesdienst in der Kirche**
mit dem Johannes-Täufer-Chor

14:00-17:00 **Offene Kirche**
14:45-15:15 **Musik mit Lesung** zur Sterbestunde Jesu

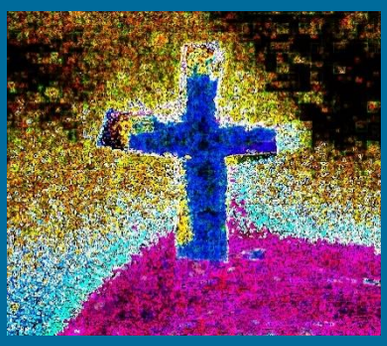

Ostersonntag, 9. April

07:00 **Ostererwachen auf dem Friedhof**
mit dem Posaunenchor

10:00 **Familiengottesdienst auf dem Marktplatz**
mit dem Posaunenchor und Kinderkirchteam

Mangos aus Burkina Faso

Verkauf zugunsten von Schulen und Schulessen

am Freitag, 5. Mai, 8:00 – 12:00
und 14:00 – 16:00, Verkauf solange Vorrat reicht
auf dem unteren Marktplatz beim Wochenmarkt

Aktuelle Bekanntmachungen entnehmen Sie
den Schaukästen an der Kirche, dem Marktplatz, Gemeindehaus und Pfarrstraße 3,
dem Magstadter Mitteilungsblatt
oder unserer Website www.ev-kirche-magstadt.de.